

Obec Husí Lhota

Obecní úřad Husí Lhota
Husí Lhota 31
294 06 Březno

Telefon: 326 397 321
E-mail: obecni.urad@husi-lhota.cz
Web: www.husi-lhota.cz

ZN: 1/2022

Husí Lhota 14.2.2022

INFORMACE O ZÁMĚRU OBCE HUSÍ LHOTA PRODAT POZEMEK

Obec Husí Lhota v souladu s ustanovením § 39 zákona č. 128/2000 Sb., zákona o obcích, ve znění pozdějších předpisů, zveřejňuje záměr prodeje částí pozemků č. 836 a 840/3 v k.ú. Husí Lhota. Celková výměra prodávaných pozemků je 84 m². Mapka se zakreslením pozemků je přílohou záměru.

Žádosti, podněty a připomínky k tomuto záměru se přijímají do 2.3.2022 na adrese: Obecní úřad Husí Lhota, Husí Lhota č.p. 31, 294 06 Březno.

Pozemky budou prodány za cenu v místě a čase obvyklou. Kupující uhradí všechny náklady spojené s převodem pozemků. Dále kupující zajistí vklad do katastru nemovitostí.

David Repš
Místostarosta



Příloha: Mapka se zakreslením pozemků

Vyvěšeno: 14.2.2022

Sejmuto:

VÝKAZ DOSAVADNÍHO A NOVEHO STAVU ÚDAJŮ KATASTRU NEMOVITOSTÍ									
Dosavadní stav					Nový stav				
Označení pozemku parc. čístem	Výměra parcely ha	Typ stavby	Označení pozemku parc. čístem	Výměra parcely ha	Typ stavby	Značení pozemku parc. čístem	Výměra parcely ha	Typ stavby	Značení pozemku parc. čístem
st. 30	8	25	zast. pl.	st. 30	8	25	zast. pl.	st. 30	8
528/1	89	89	zahrad	528/1	89	89	zahrad	528/1	89
528/2	92	92	zahrad	528/2	92	92	zahrad	528/2	92
836	16	42	zahrad	836	15	79	zahrad	836	15
840/3	1	00	zahrad	840/3	26	26	zahrad	840/3	26
	27	48			27	48			27

Výkaz údajů o bonitovaných půdně ekologických jednotkách (BPEJ) k parcelám nového stavu

Parcelní číslo podle katastru nemovitostí	Kód BPEJ	Výměra BPEJ na dílu parcely ha	Výměra parcely ha
528/2	35411	35411	17
	36000	36000	72

Souřadnice pro zápis do KN

Č. bodu	X	Y	Průběžná č. bodu
144-1237	100944.7	100945.97	8
144-1238	100946.85	100945.97	8
144-1239	100948.50	100946.29	8
144-1240	100950.11	100946.37	8
1	100951.72	100946.45	3
2	100953.33	100946.53	3
3	100954.94	100946.61	3
4	100956.55	100946.69	3
5	100958.16	100946.77	3
6	100959.77	100946.85	3
7	100961.38	100946.93	3
8	100962.99	100947.01	3
9	100964.60	100947.09	3
10	100966.21	100947.17	3
11	100967.82	100947.25	3
12	100969.43	100947.33	3
13	100971.04	100947.41	3

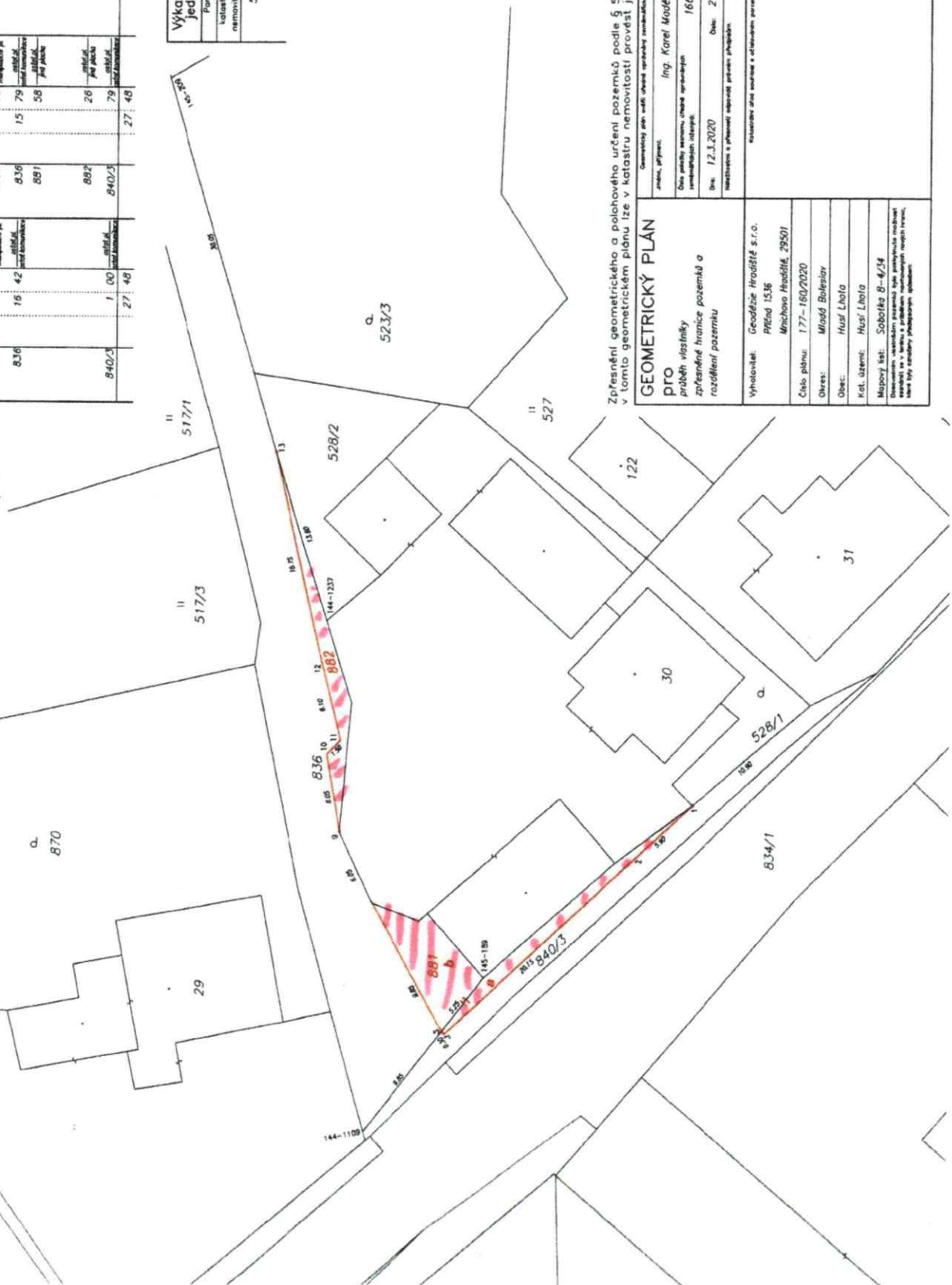

GEOMETRICKÝ PLÁN

Zpřesnění geometrického a polohového určení pozemků podle § 50 odst. 1 písm. a) katastrálního zákona navržené v tomto geometrickém plánu lze v katastru nemovitostí provést jen na základě souhlasného prohlášení.

Geometrický plán vešl obecně správně sestavený ústav:

uzavřel, přijal: **Ing. Karel Moštra**

Číslo přílohy seznamu, včetně správních geometrických ústavů: **1665/96**

Dne: **12.3.2020** Datum: **21.4.2020**

Mapový list: **Sobětkva 8-4/34**

Obec: **Huší Lhota**

Kat. území: **Huší Lhota**

Vyhodnotil: **Geodézie Hradčička s.r.o.**

Číslo plánu: **177-160/2020**

Obves: **Mladá Boleslav**

Obec: **Huší Lhota**

Kat. území: **Huší Lhota**

Mapový list: **Sobětkva 8-4/34**

Obec: **Huší Lhota**

Kat. území: **Huší Lhota**

Obec: **Huší Lhota**

Mapový list: **Sobětkva 8-4/34**

Obec: **Huší Lhota**

Kat. území: **Huší Lhota**

Obec: **Huší Lhota**