

# Obec Husí Lhota

Obecní úřad Husí Lhota  
Husí Lhota 31  
294 06 Březno

Telefon: 326 397 321  
E-mail: obecni.urad@husi-lhota.cz  
Web: www.husi-lhota.cz

---

ZN: 3/2020

Husí Lhota 25.5.2020

## **INFORMACE O ZÁMĚRU OBCE HUSÍ LHOTA PRODAT POZEMEK**

Obec Husí Lhota v souladu s ustanovením § 39 zákona č. 128/2000 Sb., zákona o obcích, ve znění pozdějších předpisů, zveřejňuje záměr prodeje částí pozemků č. 836 a 840/3 v k.ú. Husí Lhota. Celková výměra prodávaných pozemků je 84 m<sup>2</sup>. Mapka se zakreslením pozemků je přílohou záměru.

Žádosti, podněty a připomínky k tomuto záměru se přijímají do 11.6.2020 na adrese: Obecní úřad Husí Lhota, Husí Lhota č.p. 31, 294 06 Březno.

Pozemky budou prodány za cenu v místě a čase obvyklou. Kupující uhradí všechny náklady spojené s převodem pozemků. Dále kupující zajistí vklad do katastru nemovitostí.

David Repš  
Místostarosta



Příloha: Mapka se zakreslením pozemků

Vyvěšeno: 25.5.2020

Sejmuto:

Č. bodu	X	Y	Souřadnice pro sítě do RTK	Číslo bodu	Pozemková příslušnost
144-1109	696668.45	1009949.07	1009949.07	8	st. plocha
144-1127	696606.95	1009945.97	1009945.97	8	st. plocha
145-109	696633.50	1009952.79	1009952.79	8	st. plocha
145-208	696621.15	1009970.03	1009970.03	3	st. plocha
1	696625.15	1009970.03	1009970.03	3	st. plocha
2	696638.96	1009952.76	1009952.76	3	zahradka
3	696638.96	1009952.76	1009952.76	3	zahradka
4	696633.50	1009952.79	1009952.79	3	zahradka
5	696633.50	1009952.79	1009952.79	3	zahradka
6	696617.33	1009946.03	1009946.03	3	zahradka
7	696617.33	1009946.03	1009946.03	3	zahradka
8	696617.33	1009946.03	1009946.03	3	zahradka
9	696617.33	1009946.03	1009946.03	3	zahradka
10	696617.33	1009946.03	1009946.03	3	zahradka
11	696617.33	1009946.03	1009946.03	3	zahradka
12	696617.33	1009946.03	1009946.03	3	zahradka
13	696625.15	1009970.03	1009970.03	3	st. plocha
14	696625.15	1009970.03	1009970.03	3	st. plocha

Dosavadní stav				Nový stav			
Označení pozemku porc. částem	Výměra parcely ha	Druh pozemku	Označení pozemku porc. částem	Výměra parcely ha	Druh pozemku	Porovnání se stavem evidence právních vztahů	
						Určení úseku	Určení úseku
st. 30	8	25	st. 30	8	25	0	0
528/1	89	zahradka	528/1	89	zahradka	0	0
528/2	92	zahradka	528/2	92	zahradka	0	0
836	16	42	836	15	79	0	0
840/3	1	00	840/3	26	zahradka	0	0
	27	48		27	48		

Výkaz údajů o bonitovaných půdně ekologických jednotkách (BPEJ) k parcelám nového stavu			
Parcelní číslo podle katastru nemovitostí	Kód BPEJ	Výměra ha	BPEJ na dílu parcely
528/2	836	35411	17
840/3	836	36000	72

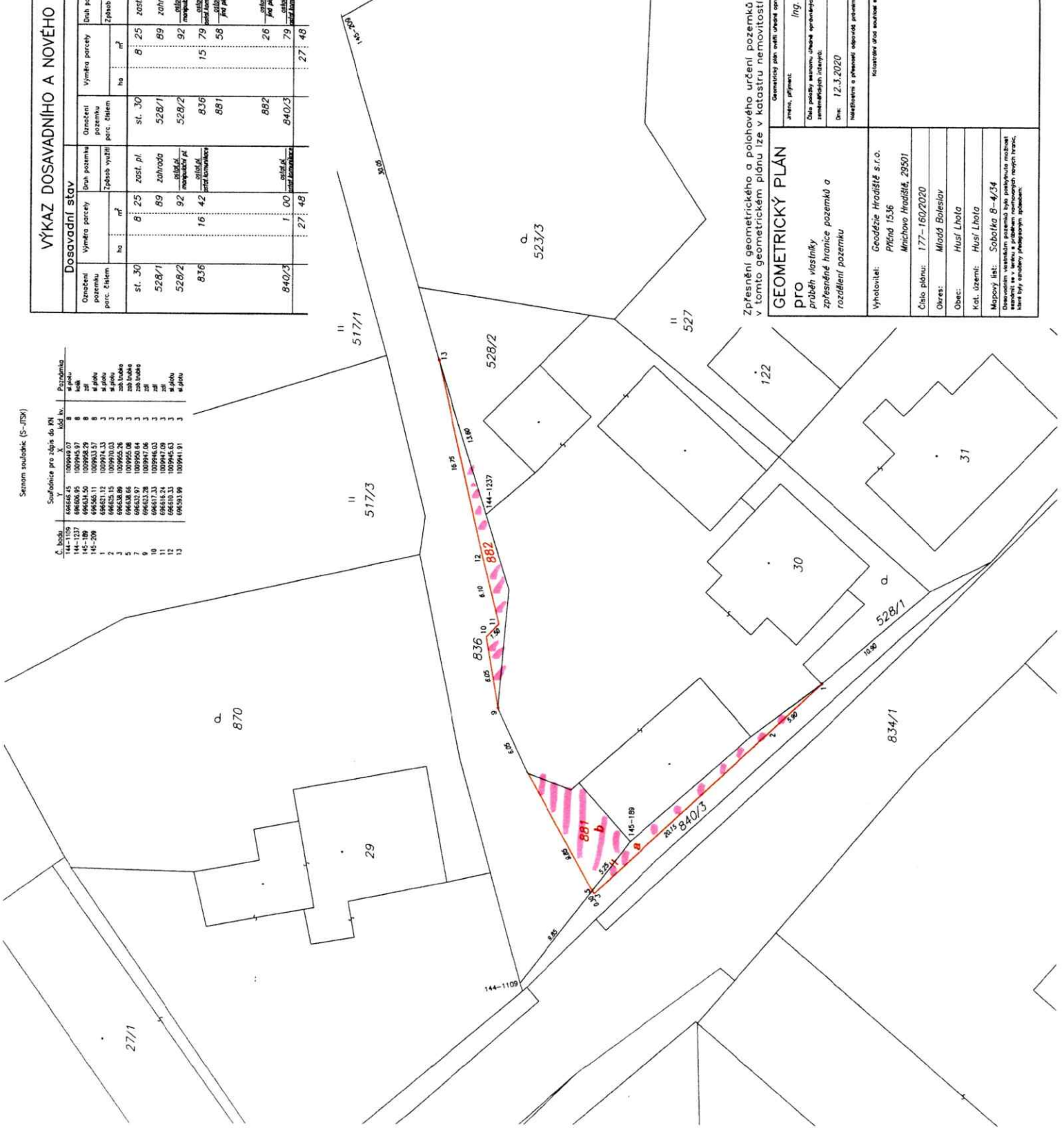

**GEOMETRICKÝ PLÁN**  
 pro  
 průběh vlastnických  
 západních hranic pozemků a  
 rozdělení pozemku

Geometrický plán vypracoval: **Ing. Karel Moudrý**  
 Datum: **16.05.2020**  
 Datum: **21.4.2020**  
 Datum: **12.3.2020**

Vyhovitel: **Geodézie Hradčité s.r.o.**  
 Příčná 1536  
 Mnichovo Hradiště, 29501

Číslo plánu: **177-160/2020**  
 Obec: **Mladá Boleslav**  
 Katastrální území: **Husí Lhota**  
 Katastrální území: **Husí Lhota**  
 Mapa list: **Sobětkva 8-4/34**

Číslo pozemku: **1665/96**  
 Datum: **21.4.2020**  
 Datum: **12.3.2020**

Geometrický plán vypracoval: **Ing. Karel Moudrý**  
 Datum: **16.05.2020**  
 Datum: **21.4.2020**  
 Datum: **12.3.2020**

Číslo pozemku: **1665/96**  
 Datum: **21.4.2020**  
 Datum: **12.3.2020**

Geometrický plán vypracoval: **Ing. Karel Moudrý**  
 Datum: **16.05.2020**  
 Datum: **21.4.2020**  
 Datum: **12.3.2020**

Číslo pozemku: **1665/96**  
 Datum: **21.4.2020**  
 Datum: **12.3.2020**

Geometrický plán vypracoval: **Ing. Karel Moudrý**  
 Datum: **16.05.2020**  
 Datum: **21.4.2020**  
 Datum: **12.3.2020**

Číslo pozemku: **1665/96**  
 Datum: **21.4.2020**  
 Datum: **12.3.2020**

Zpřesnění geometrického a položového určení pozemků podle § 50 odst. 1 písm. a) katastrálního zákona navržené v tomto geometrickém plánu lze v katastru nemovitostí provést jen na základě souhlasného prohlášení.

Geometrický plán vypracoval: **Ing. Karel Moudrý**  
 Datum: **16.05.2020**  
 Datum: **21.4.2020**  
 Datum: **12.3.2020**

Číslo pozemku: **1665/96**  
 Datum: **21.4.2020**  
 Datum: **12.3.2020**

Geometrický plán vypracoval: **Ing. Karel Moudrý**  
 Datum: **16.05.2020**  
 Datum: **21.4.2020**  
 Datum: **12.3.2020**

Číslo pozemku: **1665/96**  
 Datum: **21.4.2020**  
 Datum: **12.3.2020**

Geometrický plán vypracoval: **Ing. Karel Moudrý**  
 Datum: **16.05.2020**  
 Datum: **21.4.2020**  
 Datum: **12.3.2020**

Číslo pozemku: **1665/96**  
 Datum: **21.4.2020**  
 Datum: **12.3.2020**

Č. bodu	Souřadnice pro sítě do RTK	Y	X	Číslo bodu	Pozemková příslušnost
144-1109	696668.45	1009949.07	8	8	st. přísl.
144-1127	696606.95	1009945.97	8	8	st. přísl.
145-109	696633.50	1009952.79	8	8	st. přísl.
145-208	696621.12	1009974.33	3	3	st. přísl.
1	696620.15	1009970.03	3	3	st. přísl.
2	696638.99	1009952.76	3	3	st. přísl.
3	696638.99	1009952.76	3	3	st. přísl.
4	696638.99	1009952.76	3	3	st. přísl.
5	696638.99	1009952.76	3	3	st. přísl.
6	696638.99	1009952.76	3	3	st. přísl.
7	696638.99	1009952.76	3	3	st. přísl.
8	696617.33	1009946.03	3	3	st. přísl.
9	696617.33	1009946.03	3	3	st. přísl.
10	696617.33	1009946.03	3	3	st. přísl.
11	696618.74	1009947.03	3	3	st. přísl.
12	696618.74	1009947.03	3	3	st. přísl.
13	696620.99	1009941.91	3	3	st. přísl.

Dosavadní stav		Nový stav		Porovnání se stavem evidence právních vztahů	
Označení pozemku porc. částem	Výměra parcely ha	Typ stavby	Druh pozemku	Účel pozemku	Označení dílu
st. 30	8	25	zost. pl.	st. 30	76
528/1	89	zahrada	528/1	76	
528/2	92	zahrada	528/2	76	
836	16	42	st. přísl.	836	10001
840/3	1	00	st. přísl.	840/3	10001
	27	48			

Výkaz údajů o bonitovaných půdně ekologických jednotkách (BPEJ) k parcelám nového stavu			
Parcelní číslo podle katastru nemovitostí	Kód BPEJ	Výměra ha	BPEJ na dílu parcely
528/2	836	35411	17
840/3	836	36000	72

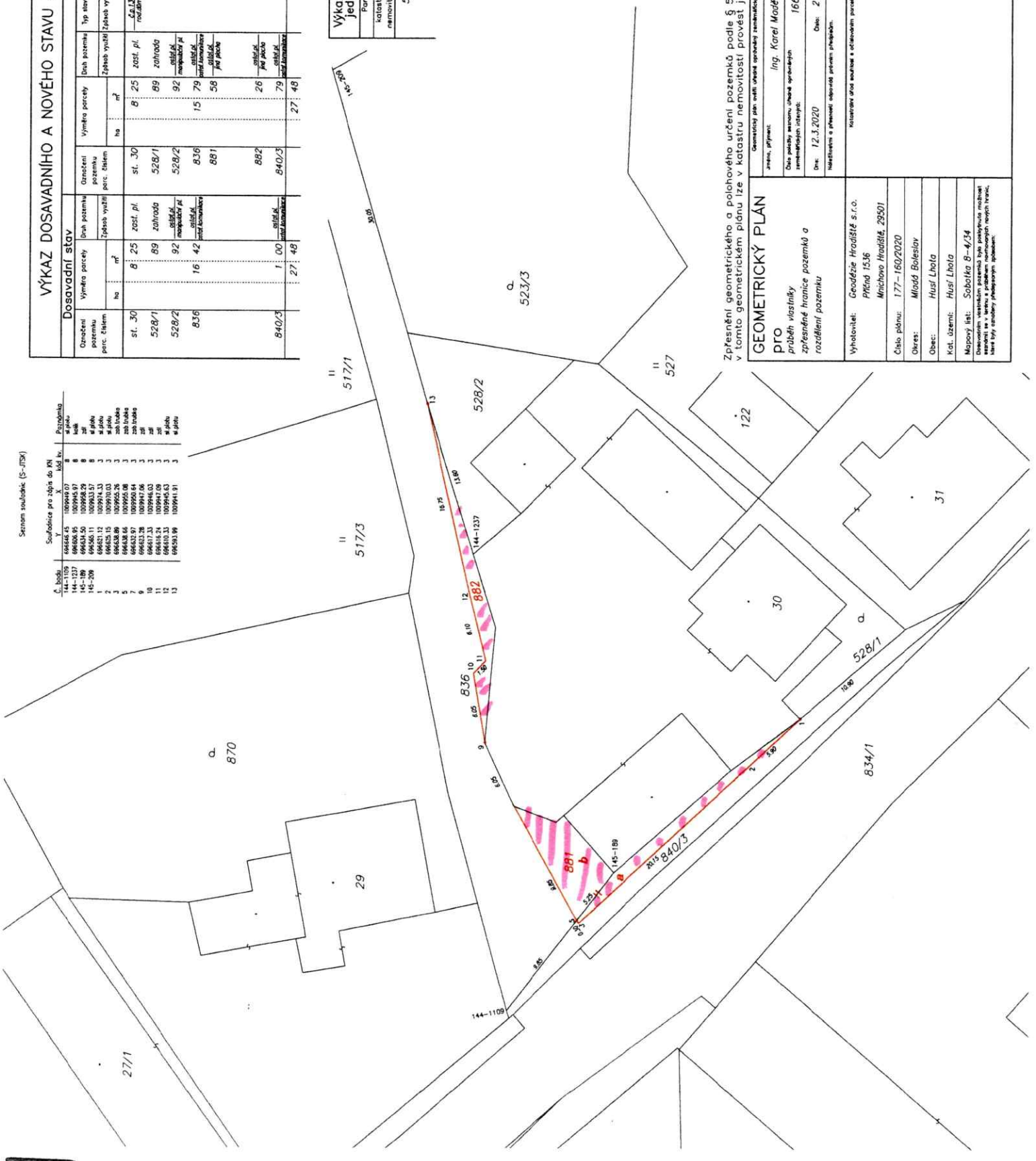

Zpřesnění geometrického a položového určení pozemků podle § 50 odst. 1 písm. a) katastrálního zákona navržené v tomto geometrickém plánu lze v katastru nemovitostí provést jen na základě souhlasného prohlášení.

GEOMETRICKÝ PLÁN	
pro	Ing. Karel Moudrý
průběh vlastnických	1665/96
zpevněné hranice pozemků a	
rozdělení pozemku	
Dne:	21.4.2020
Mapování a přehledné upřesnění parcel:	
Vyhovitel:	Geodézie Hradčité s.r.o.
	Přímá 1536
	Mnichovo Hradiště, 29501
Číslo plánu:	177-160/2020
Obec:	Mladá Boleslav
Okres:	Hustlí Lhota
Kat. území:	Hustlí Lhota
Mapový list:	Sobětkva B-4/34
Oznámení: Všechny pozemky tohoto pozemkového měřičského plánu byly součástí předchozího měřičského plánu.	